Elenco beni storico culturali

NOTA: PER LA DISCIPLINA DEI BENI VEDASI TAV.3.1.4

TABELLE	ID. GEN	ID BURAS	DENOMIN.	SIMBOLO PPR	TIPOLOGIA
TABELLA 1 - Beni del Repertorio di cui all'art.48 delle NTA-PPR-2006, oggetto di co-pianificazione secondo la procedura di cui all'art. 49 delle NTA del PPR	001	498	Lu Calteri		Domus de janas
	002	753	Santa Maria Immacolata		Chiesa
	003	754	Sant'Usuula		Chiesa
	004	755	San Michele		Chiesa
	005	756	San Pietro		Chiesa
	006	757	San Giuseppe di Cuparesìca		Chiesa
	007	758	Sant'Antonio		Chiesa
	008	4439	Nuraghe di Bastianazzu		Nuraghe
	009	7335	Torre dell'Isola Rossa		Torre costiera
TABELLA 2 - Beni del Repertorio di cui all'art.51 NTA-PPR-2006, I beni individuati dal Comune che, seppur individuati ed tipizzati dal PPR 2006 e inseriti nel Repertorio del mosaico dei beni identitari e paesaggistici di cui alla Deliberazione G.R. n. 23/14 del 16 aprile 2009, non sono da assoggettare alla procedura di cui all'art. 49, in quanto non appartenenti alle categorie di cui all'art. 48 comma 1, lett. a) e b), ma ad altre categorie di Beni di cui all'art. 51 comma 1 lett. b) delle NTA del PPR	010	4649			Insediamento sparso
	011	4650	Funtanazza		Insediamento sparso
	012	4651	Lu Azzileddu		Insediamento sparso
	013	4652	Lu Calteri		Insediamento sparso
	014	4653	La Contra		Insediamento sparso
	015	4654	Lu Rocchi		Insediamento sparso
	016	4774	Lu Mulloni		Insediamento sparso
	017	4777	L'Arinutu		Insediamento sparso
	018	4778	San Basilio		Insediamento sparso
	019	4779	Frontera		Insediamento sparso
	020	4780	Li Coddipiani		Insediamento sparso
	021	4782	Petru Scanu		Insediamento sparso
	022	4912	Picciocca		Insediamento sparso
	023	4913	Li Capainneddi		Insediamento sparso
	024	4914	Prinu		Insediamento sparso
	025	4915	Contra di lu Rotu		Insediamento sparso
	026	4916	Li Canneddi		Insediamento sparso
	027	4917	Muddetu		Insediamento sparso
	028	5286	Punzutu		Insediamento sparso
	029	5286	Badas		Insediamento sparso
	030	5306	L'Arfrascata		Insediamento sparso
	031	5307	La Mula		Insediamento sparso
	032	5308	Tarrapededda		Insediamento sparso
	033	5309	Ghjaseppa Candela		Insediamento sparso
	034	5310	Ussoni		Insediamento sparso
	035	5311	Antoni Caiaju		Insediamento sparso
	036	5312	L'Addastreddu A		Insediamento sparso
	037	5313	Littu di Colli		Insediamento sparso
	038	5314	Ghjuannantuneddu		Insediamento sparso
	039	5315	Mannainu		Insediamento sparso
	040	5316	Lu Elsi		Insediamento sparso
	041	5317	Lu Preeddu		Insediamento sparso
	042	5317	Lu Tettu		Insediamento sparso
	043	5318	Calizzana		Insediamento sparso
	044	5319	Tuturazzu		Insediamento sparso
	045	5320	Li Colli		Insediamento sparso
	046	5321	Vaddiaghi		Insediamento sparso
	047	5322	Li Capuneddi		Insediamento sparso
	048	5323	Li Colli		Stazzo (componente ID_Buras 5320)
	049	5325	Lu Capanna		Insediamento sparso
	050	5326	Migalazzu		Insediamento sparso
	051	5329	Zeddiana		Insediamento sparso
TABELLA 3 - Beni non compresi nel Repertorio di particolare valenza paesaggistica;	052	-	Santissima Trinità		Chiesa
	053	-	Santa Maria		Cimitero
	054	-	San Giovanni Battista		Chiesa
	055	-	Cimitero Trinità		Cimitero
	056	-	Greuli		Insediamento sparso
	057	-	Lu Becciu		Insediamento sparso
	058	-	Ghjunchizza		Insediamento sparso
	059	-	Pulcaiaghi		Insediamento sparso
	060	-	Petra Bianca		Insediamento sparso
	061	-	Li' Tanneddi		Insediamento sparso
	062	-	Fistaaghi		Insediamento sparso
	063	-	Lu Pottu di la Lozza		Insediamento sparso
	064	-	Buniocu		Insediamento sparso
	065	-	Lu Puntoddoni		Insediamento sparso
	066	-	Casacabraga		Insediamento sparso
	067	-	Casacabraga		Insediamento sparso
	068	-	Lu Naragoni		Insediamento sparso
	069	-	Lu Naragoni		Insediamento sparso
	070	-	Lu Capitinu		Insediamento sparso
	071	-	Tarriburu		Insediamento sparso
	072	-	Ratana		Insediamento sparso
	073	-	Balbarichini		Insediamento sparso
	074	-	Mariano		Insediamento sparso
	075	-	L'Umpoutu		Insediamento sparso
	076	-	Lu Piretu		Insediamento sparso
	077	-	Lu Piretu		Insediamento sparso
	078	-	Monti Longu		Insediamento sparso
	079	-	Monti Longu		Insediamento sparso
	080	-	L'Appiramaghju		Insediamento sparso
	081	-	La Scalitta		Insediamento sparso
	082	-	La Scalitta		Insediamento sparso
	083	-	Niraghedddu		Insediamento sparso
	084	-	Lu Rotu		Insediamento sparso
	085	-	Lu Rotu		Insediamento sparso
	086	-	Lu Stinchetu		Insediamento sparso
	087	-	Lu Stinchetu		Insediamento sparso
	088	-	Li Lizzi Longhi		Insediamento sparso
	089	-	Li Lizzi Longhi		Insediamento sparso
	090	-	Cala Sarrona		Insediamento sparso
	091	-	Buscaiacca		Insediamento sparso
	092	-	Lu Capriolèddu		Insediamento sparso
	093	-	Ghjaseppa Candela		Insediamento sparso
	094	-	Badas		Insediamento sparso
	095	-	La Festina		Insediamento sparso
	096	-	La Festina		Insediamento sparso
	097	-	Li Feruli		Insediamento sparso
	098	-	Li Feruli		Insediamento sparso
	099	-	Lu Turu		Insediamento sparso
	100	-	L'Addastreddu B		Insediamento sparso
	101	-	Santissima Trinità		Chiesa
	102	-	Lu Capainneddi		Insediamento sparso
	103	-	Riu di Feminabzu		Insediamento sparso
	104	-	Vaccagai		Insediamento sparso
TABELLA 4 – Beni archeologici non compresi nel Repertorio soggetti a verifica di riconoscimento ex art. 142, c. 1, lett. m) del Codice	105	-	Niraghedddu		Nuraghe
	106	-	Auru Mannu		Nuraghe
TABELLA 5 – Beni di cui si propone la derubricazione	107	-	Non più rilevabile		Porto storico
	108	-	Non più rilevabile		Porto storico
	109	-	Non più rilevabile		Tonnara

Legenda beni storico culturali

Aree Funerarie dal Preistorico all'Alto Medioevo

- Domus de janas

Aree Funerarie dal Preistorico all'Alto Medioevo

- Nuraghe

Architetture Religiose Medioevali, Moderne e Contemporanee

- Chiesa
- Statua

Architetture Militari Storiche sino alla II Guerra Mondiale

- Torre Costiera

Aree caratterizzate da insediamenti storici

- Stazzo
- Villaggio abbandonato

Area cimiteriale storica

- Cimitero

Perimetri di tutela

- D06 N° identificativo bene storico-culturale
- Primo perimetro
- Secondo perimetro

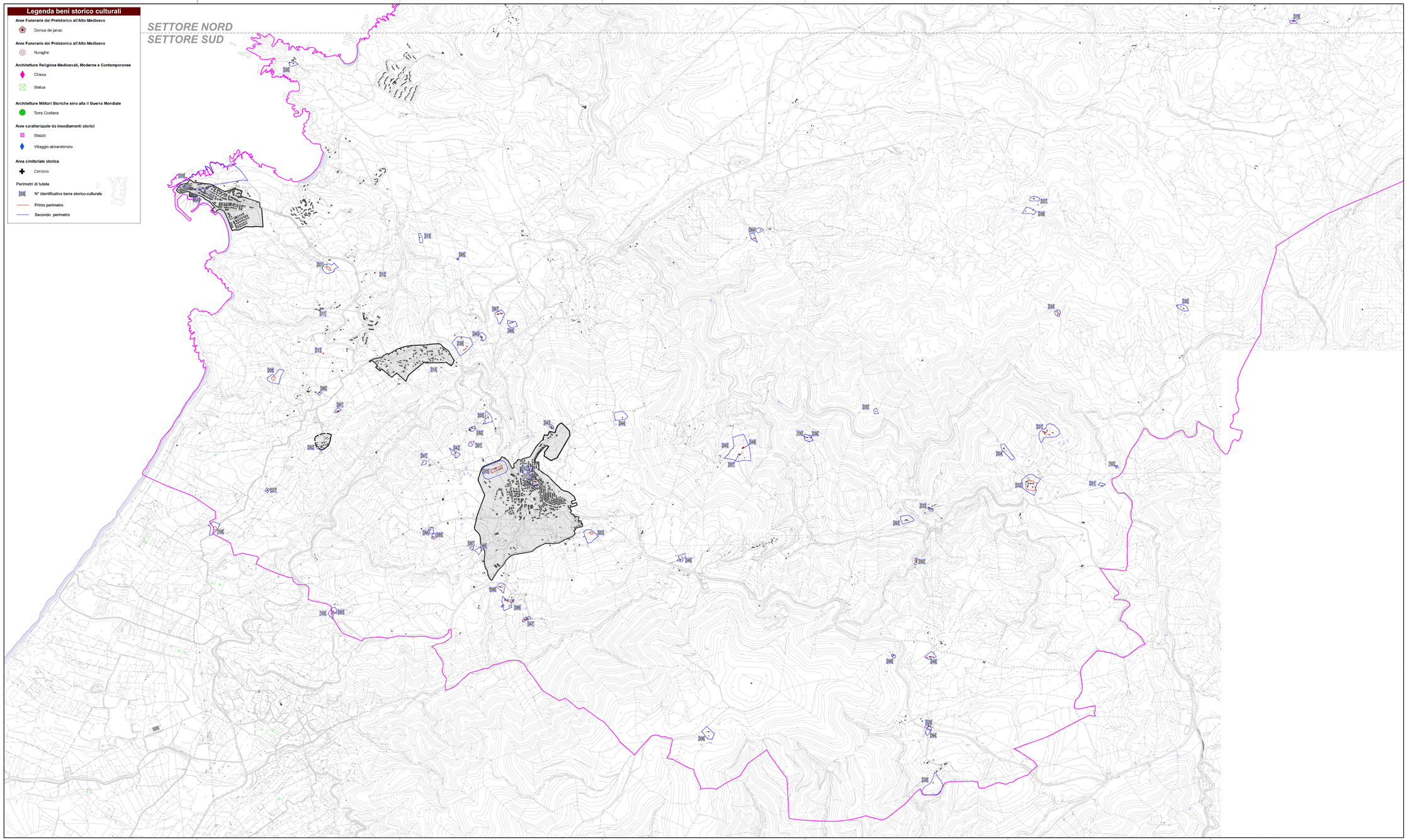

COMUNE DI TRINITA' D'AGULTU E VIGNOLA

PROVINCIA DI OLBIA - TEMPIO

PIANO URBANISTICO COMUNALE

ID

AGGIORNAMENTO

LUGLIO2014

AMMINISTRAZIONE

SINDACO	- SIGRA ANNA MURETTI
ASSESSORE URBANISTICA	- PAG. GIANPIERO CARTA
RESPONSABILE U.T.C.	- DOTT. ING. GIOVANNI ANTONIO PISONI

GRUPPO DI PROGETTAZIONE

COORDINATORE:	- DOTT. ING. LORENZO CORDA
CONSULENTI:	
STUDIO DEMOGRAFICO-ECONOMICO	- DOTT. SERGIO SASSU
STUDIO GEOLOGICO	- DOTT. GEOL. GIOVANNI TILOCCA
STUDIO AGRONOMICO-NATURALISTICO	- DOTT. AGR. DOMENICO SORU - INTRESA S.R.L.
STUDIO IDROLOGICO-IDRAULICO	- DOTT. ING. MICHELE TERRITO
STUDIO STORICO-CULTURALE	- DOTT.SSA ARCHEOL. PAOLA MANCINI
VALUTAZIONE INCIDENZA AMBIENTALE	- DOTT. FOR. GIANLUCA SERRA
VAS VALUTAZIONE AMBIENTALE STRATEGICA	- DOTT. ARCH. GIAMPAOLO LAURACCI
PIANO DUTILIZZO DEI LITORALI	- UFFICIO TECNICO COMUNALE
CARTOGRAFIA	- DOTT. AGR. GIOVANNI DETTORI

ALLEGATO

ASSETTO STORICO CULTURALE
CARTA INDIVIDUAZIONE BENI STORICO - CULTURALI
RAPPRESENTAZIONE PERIMETRI DI TUTELA
SETTORE SUD

ID. TAV.

3.1.3-R1

SCALA

1.10.000

APPROVAZIONI

COMUNE DI TRINITA' D'AGULTU E VIGNOLA - VIA GAGARIN 8/27 - C.A.P. 07038 - TEL. 079 610980 - FAX. 079 681480